

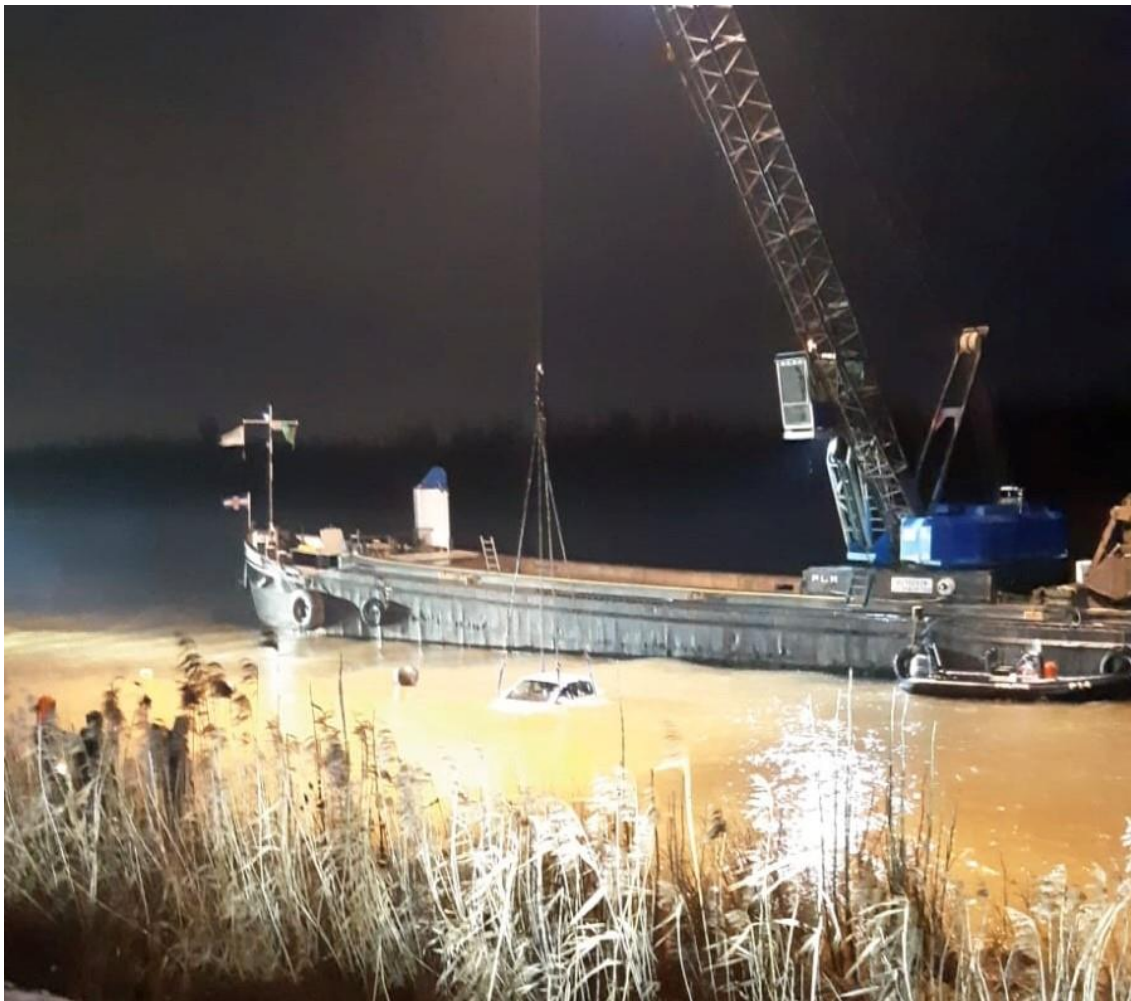

---

**Incidenten en nieuwsoverzicht Q1 2021**



### **Dinsdag 16 februari**

Hulpdiensten hebben dinsdagavond 16 februari een auto met inzittende uit de Oude Maas gehaald. De bestuurder, een 91-jarige man uit Zwijndrecht, is bij het ongeluk om het leven gekomen.

De auto was rond 14:30 uur vanaf parkeerplaats Veerplaat langs de Lindtsedijk in Zwijndrecht te water geraakt. De politie onderzoekt nog de precieze toedracht. Volgens de politie is de auto niet geraakt door een ander voertuig voordat deze in het water belandde, zoals het verhaal dinsdag ging..

In de auto zat een man van 91, die is overleden. Er werd met man en macht naar de auto gezocht. De KNRM en duikers gingen de Oude Maas in, maar door de stroming kon de auto niet snel gevonden worden. Later, begin van de avond, werd de auto uit het water gehaald bij Dordrecht.

Wij hebben de politie kunnen helpen met het opsporen van het kenteken van de te water geraakte auto om eventuele nabestaande te informeren.



### **zaterdag 13 februari**

Bij een explosie bij werkzaamheden op een schip bij Kooiman aan de Lindtsedijk is zaterdagochtend 13 februari een persoon ernstig gewond geraakt. Op het binnenvaartschip dat bij de scheepswerf werd met een brander gewerkt. Om 08.00 uur ging daarbij iets mis en ontstond er een kleine explosie. Een persoon liep daarbij brandwonden op.

Een traumahelikopter landde langs de Lindtsedijk voor behandeling van het slachtoffer. Na stabilisatie is de patiënt per ambulance naar het Maasstad Ziekenhuis in Rotterdam gebracht. Het schip is ontruimd en door de brandweer is vervolgens nog een verkenning gedaan.

### **Sneeuwval en gladheidsbestrijding**

Mocht u signaleren dat er niet is gestrooid in gebieden waar u dit wel degelijk noodzakelijk vindt, kunt u dit ook melden via FIXI.



**Dit zijn de uitgangspunten voor het strooien binnen gemeente Zwijndrecht:**

- Er wordt gestrooid op alle doorgaande verbindingroutes in 50 km-zones;
- Er wordt gestrooid op vrij liggende fietspaden;
- Er wordt gestrooid op de routes naar voorzieningen, zoals huisartspraktijken, het ziekenhuis, winkelcentra, scholen en kinderdagverblijven.
- Er wordt gestrooid op bedrijventerreinen in verband met het gebruik van zwaar materieel;
- De noodzaak van het sneeuw- en ijzelvrij houden van routes rondom bushaltes wordt van geval tot geval beoordeeld door de strooileider.
- In straten met een verblijfsfunctie waar weinig auto's rijden en op voetpaden langs woningen wordt niet gestrooid. Dit heeft geen prioriteit. We vragen bewoners dit zoveel mogelijk zelf te doen.



### **Inbreker op heterdaad aangehouden**

In de eerste weken van het nieuwe jaar zijn er meerdere inbraken gepleegd bij twee verschillende autowasboxen in Zwijndrecht. De politie heeft zondag 17 januari een verdachte, een 31-jarige man uit Zwijndrecht, op heterdaad aanhouden.

Bij de inbraken in de wasboxen werden de geldkasten opengebroken. De inbraken vonden plaats aan de Lindtsedijk en aan de Fruiteniersstraat. De wasbox aan de Lindtsedijk was tot drie keer toe het doelwit, waarbij contant geld werd buitgemaakt.

Agenten stelden na de inbraken een onderzoek in en kregen een mogelijke verdachte op het oog. Zondag 17 januari 2021 werd omstreeks 01.00 uur door agenten gezien dat de wasbox aan de Lindtsedijk opnieuw werd opengebroken. De inbreker kon op heterdaad worden aangehouden en bleek inderdaad de verdachte te zijn welke de politie op het oog had.

De 31-jarige man uit Zwijndrecht is overgebracht naar het cellencomplex in Dordrecht en voorgeleid aan de hulpofficier van justitie. De recherche zal de man gaan verhoren.

## Snelheden

Snelheid	Aantal
001-010	397
011-020	2593
021-030	754
031-040	764
041-050	358
051-060	144
<b>061-070</b>	<b>39</b>
<b>071-080</b>	<b>8</b>
<b>081-090</b>	<b>5</b>
<b>091-100</b>	<b>1</b>
<b>101-110</b>	<b>1</b>
111-120	0
121-130	0

## Snelheden Merwedeweg

Vanaf 28 oktober tot 11 november heeft ons snelheidsbord op de Merwedeweg gehangen. Helaas heeft een vrachtwagen op 11 november het bord gekust en hebben we het moeten demonteren om te repareren. Maar we hebben toch van deze korte periode een overzicht met bijzonderheden.

Het is een beetje vertekend beeld omdat er ook veel voertuigen rijden die heel langzaam rijden. Bijvoorbeeld vrachtwagens die bij Aluned, Agro Delta en de Kilweg moesten zijn. Zij rijden langzaam en zijn aan het zoeken, ook het overig verkeer rijdt hierdoor op dat moment langzamer dan normaal.



### Het bestuur van BI-zone Groote Lindt

John van Belle  
Bart Pluijmers  
Claudius de Beer  
Ton de Waal  
Anita Vat

Meld overlast van zwerfvuil en andere meldingen openbaar gebied in de app van FIXI of maak een account aan via internet.



**Aandachtspunten:**

Door met zijn allen alert te zijn en ons te informeren over de incidenten die op ons terrein voorkomen kunnen we met elkaar zorgen voor een veiliger terrein.

Meld dus uw incidenten en geef het door als u iets vreemds ziet of meemaakt, waarop wij actie kunnen ondernemen.

Met vriendelijke groet,

**Monique Walraven**

Parkmanager bedrijventerrein Groote Lindt

[info@grootelindt.biz](mailto:info@grootelindt.biz) of 06-36155055

[www.grootelindt.biz](http://www.grootelindt.biz)